

Vue d'ensemble

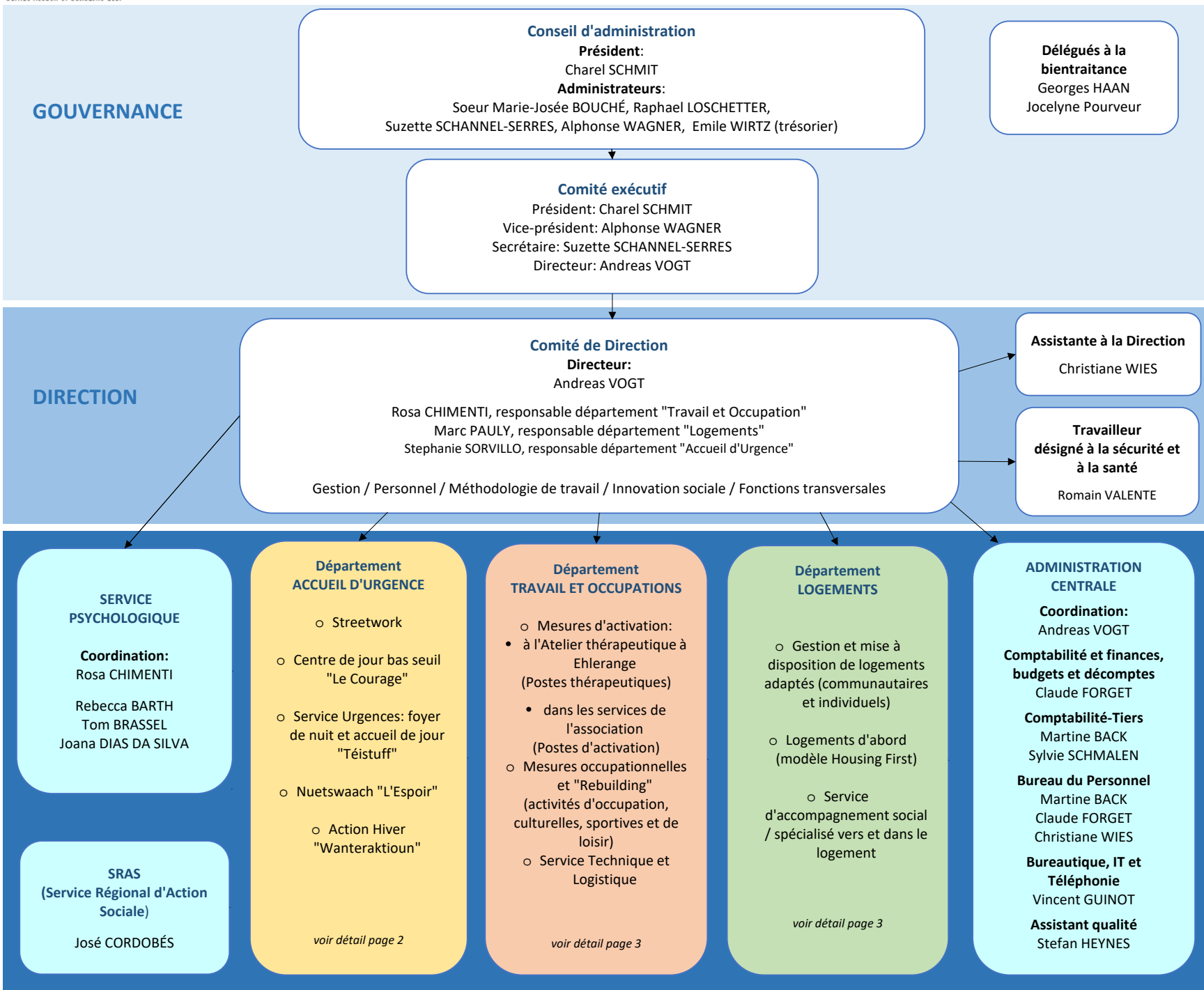

STRUCTURES D'ACCUEIL URGENCES

Responsable Service Urgences
Stephanie SORVILLO

CENTRE DE JOUR BAS SEUIL "LE COURAGE"

Responsable du Bistrot social:
Cristian LOPEZ

Équipe socio-éducative:
Pit FANCK
Peer HEINEN
Morgane JAKOBS
Jérôme LENTZ
Adnan SABOTIC
Tanja SCHILTZ
Lisa VITALI

NUETSWAACH "L'ESPOIR"

Responsable du Service:
Pascal LAMBERTZ

Équipe socio-éducative:
Léon JENTGEN
Arthur MONTEIRO

Foyer de nuit "Centre Ulysse" et Accueil de jour "Téistuff"

**Responsable
Équipe socio-éducative:**
Christine JANDER

Équipe socio-éducative:
José ANAYA
Brahim BENKHADDOU
Philippe BOUVARD
Christophe DA CRUZ
Christina DUFFES
Emma FANCZALSKI
Opalia GARA
Marco HEINTZ
Daniel KUNSTREICH
Diana PEREIRA
Yvette RIJKEBOER
Pol STEINMETZ
Fernande STRONCK
Sandrine ZOLYNSKI

STREETWORK

Responsable du Service:
Stéphanie SILVA

Assistante sociale:
Jessica HASTERT

Administration:
Saverio RELLA

Action Hiver "Wanteraktioun"

Responsable du Service:
Jeanne FELTES

TRAVAIL ET OCCUPATIONS

Responsable:
Rosa CHIMENTI

Atelier Thérapeutique à Ehlerange

Assistants sociales:
Jeanne FELTES
Suzette HENSGEN

Équipe éducative:
Steve ARNOLDY
Didier BIVER
Almir DURAVIC
Steve FLAMMANG
Grazia GENKO
Kitti PALI
Luca PARISI

Rebuilding / Creamisu:
Luca PARISI
Tiziana PIERRI

Service Technique et Logistique:
Responsable: Romain VALENTE

R. REDING / S. DIEDERICH
A. WESTER / K. GOEDERT

Cuisine Centre Ulysse:
Responsable: Philippe ZULIMA

Antoine NEY

Réception Centre Ulysse:
Stéphane MARQUES

LOGEMENTS ADAPTÉS

Responsable du Département Logement:
Marc PAULY

**Équipe d'accompagnement pluridisciplinaire
Logements encadrés / accompagnés**

Coordination:
Laurence LORANG (assistante sociale)

Gilles CRELOT (éducateur diplômé)
David DE BONDT (assistant social)
Martine DRAUDEN (éducatrice graduée)
Annette GREIVELDINGER (aide-soignante)
Andreas KRZYKOWSKI (éducateur gradué)
Marco QUINTUS (éducateur instructeur)
Laurent THEISSEN (éducateur diplômé)
Isabelle WOLFF (éducatrice diplômée)

**Equipe d'accompagnement pluridisciplinaire
Logement d'abord**

Coordination:
Corinne WIRTHOR (infirmière psychiatrique)

Catherine ALMENDRAL (aide-soignante)
Cindy CLAUDE (aide-soignante)
Mario COSTA (éducateur en formation)
Michèle MARAITE (assistante sociale)