

Vue d'ensemble

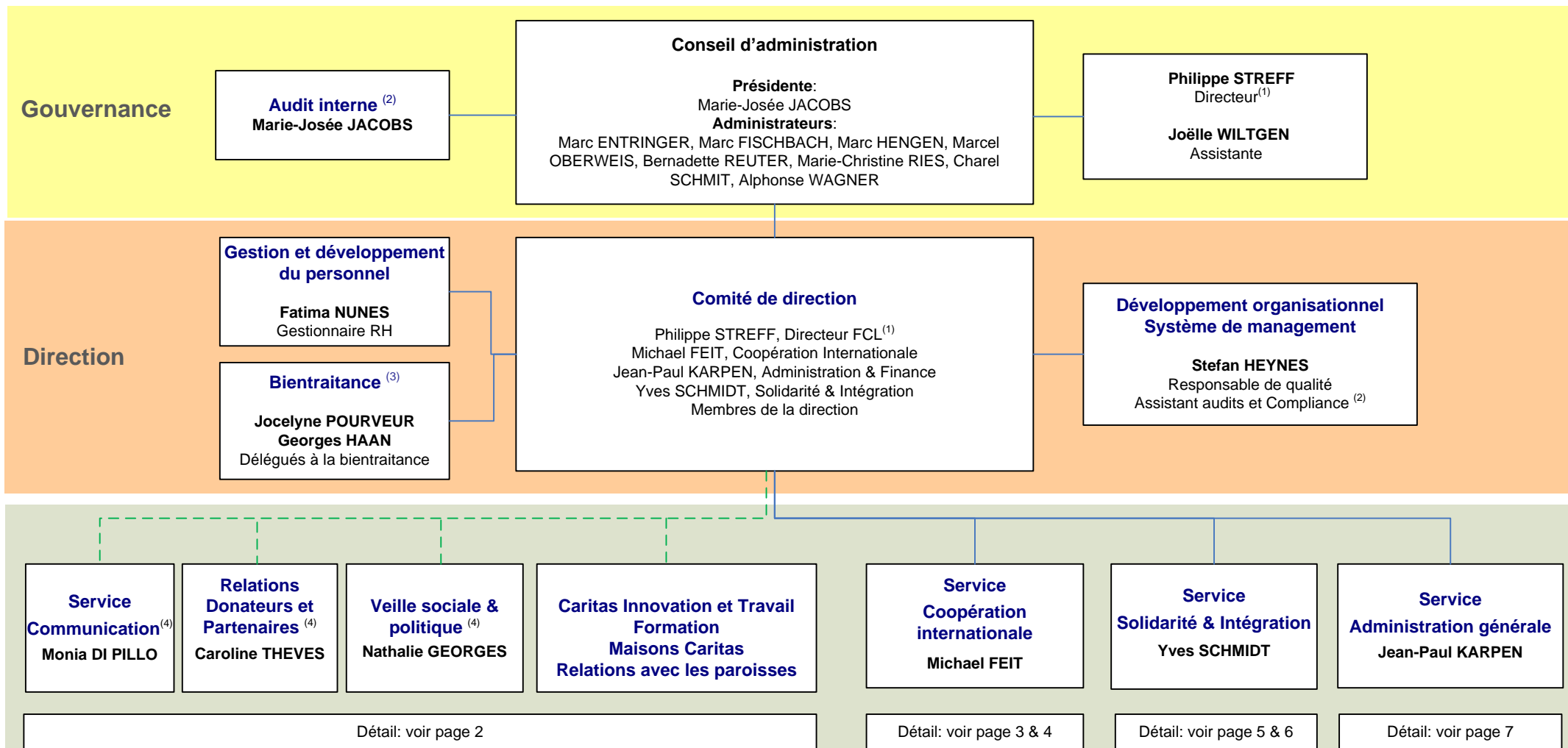

Services

- ⁽¹⁾ En plus de son mandat statutaire, le Directeur FCL, qui préside le CDir, assure également les fonctions de **“Compliance Officer”, Chef du personnel, Gestionnaire de Patrimoine, de Budget et des Dons.**
- ⁽²⁾ **Equipe d’audit interne:** Catherine André, Nathalie Georges, Georges Glod, Stefan Heynes, Stéphanie Mertz, Robert Kohll, Fatima Nunes. Les audits internes s’effectuent en binômes en respectant les règles de neutralité, de confidentialité et en évitant tout conflit d’intérêt. Au besoin, des audits sont commandités en externe.
- ⁽³⁾ **BIENTRAITANCE:** Une initiative commune d’arcus, Caritas Luxembourg, la Croix-Rouge luxembourgeoise, d’elisabeth et les internats Jacques Brocquart pour leurs activités. Les délégués, hébergés et en contrat de travail auprès de la Croix-Rouge, sont à la disposition pour tout le personnel des différents membres.
- ⁽⁴⁾ Services transversaux dirigés par le Comité de direction de “Caritas Luxembourg” dans le cadre de la convention de collaboration signée avec Caritas Jeunes et Familles asbl et Caritas Accueil et Solidarité asbl en date du 16 mai 2011 et 31 mars 2014.

Communication

Direction

Monia DI PILLO
Responsable de service

Actions, campagnes et médias

Stéphanie MERTZ
Chargée de communication
Chargée de logiciel gestion des dons

Sandra SCHOLER
Secrétaire Encodage et suivi des dons

Alicia LOPES
Assistante au service Communication

Odile DIEDERICH
Jacques PATURET

Veille sociale & politique

Nathalie GEORGES,
Robert URBE
Chargés d'études
Lydie KRECKE
Assistante

Formation

Christoph WEIRICH
Chargé d'études
Cathy DOS SANTOS,
Nathalie TORRES
Secrétaires

Maisons Caritas

Marco HOFFMANN
Responsable de service

Caritas Innovation et Travail

Philippe STREFF
Responsable de service
Daniela RAGNI
Danielle SCHRONEN
Chargées Economie Sociale & Innovation
François PETIT
Coordinateur encadrant e-ReUse

Relations Donateurs et Partenaires

Caroline THEVES
Responsable de service

Relations avec les paroisses

Marco HOFFMANN
Responsable de service

⁽¹⁾ Services transversaux dirigés par le Comité de direction de "Caritas Luxembourg" dans le cadre de la convention de collaboration signée avec Caritas Jeunes et Familles asbl et Caritas Accueil et Solidarité asbl en date du 16 mai 2011 et 31 mars 2014.

Coopération internationale (CCI)

0073-RI / MAN

01.02.2018 / PSF

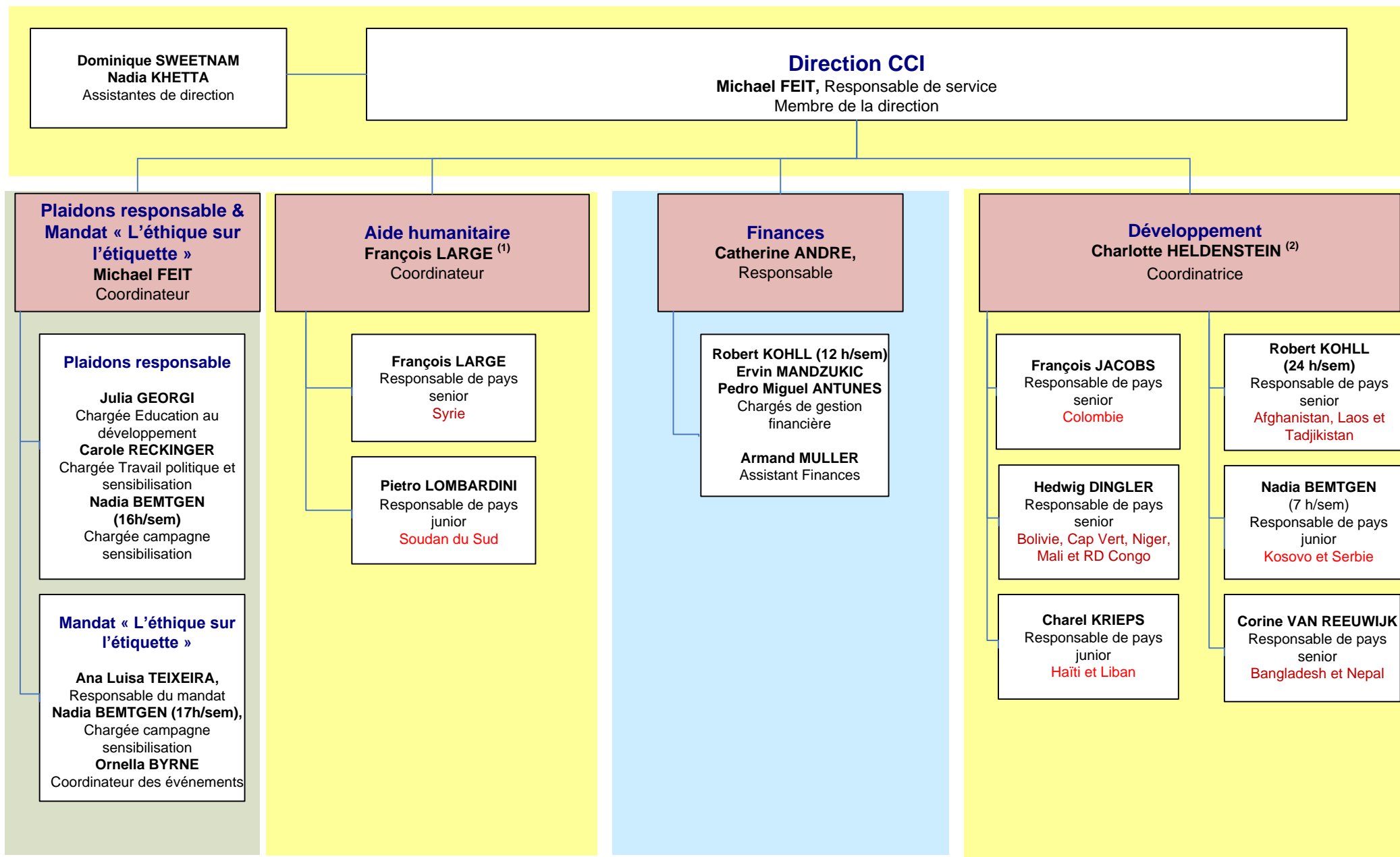

⁽¹⁾ Gestion ressources humaines et certaines tâches (cf. description de fonction) avant et pendant l'exécution des projets ECHO par Responsable de service

⁽²⁾ Gestion ressources humaines par Responsable de service

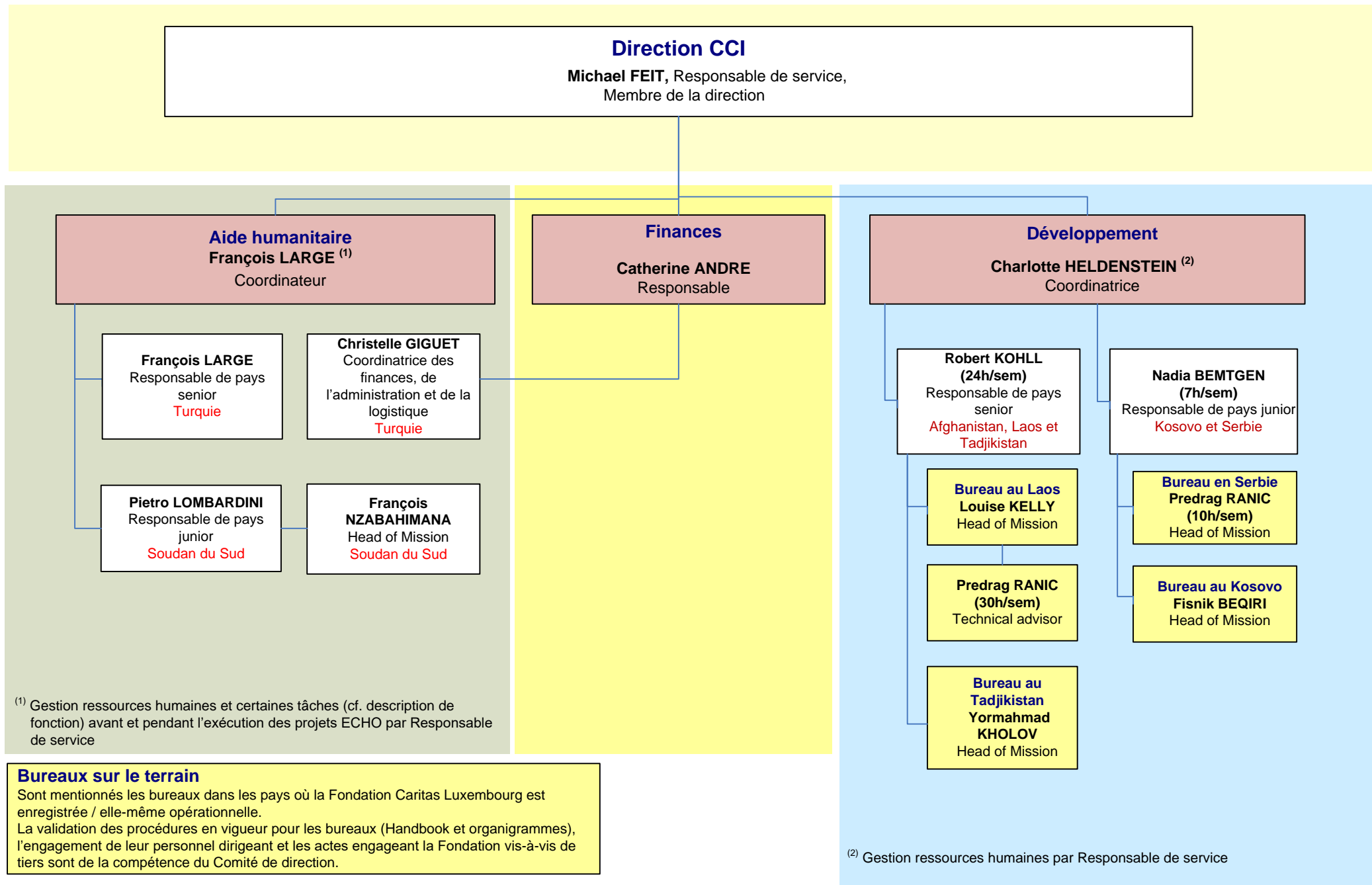

Solidarité & Intégration (CSI)

Jocelyne POURVEUR
George HAAN
Délégués à la Bienveillance

Direction CS&I

Yves SCHMIDT, Responsable de service, Membre de la direction
Jérémie LANGEN, Responsable adjoint

Sylvie DEBERNADE ⁽¹⁾
Assistante de direction
Anesa SADIKU
Secrétaire

Accueil social

Nonna SEHOVIC
Responsable d'unité

Ana-Marija SORIC,
Agent social

Marie-Cécile CHARLES
Assistante sociale

Fatmire SADIKU
Secrétaire-traductrice

Hanane ZRAIDI ⁽²⁾
Traductrice

Messaoud ATRous ⁽³⁾
Médiateur interculturel

Foyer Wiltz / Centre Oasis

Caty DIOP
Responsable d'unité

Samia BOUNAIRA
départ en retraite 18.2.18

Muamera KUC
Agent social

Heike REISEN
Animatrice

Maria ANTUNES DA SILVA
Agent d'entretien

Educ'actif

Faruk LICINA
Responsable d'unité

Madalena DUARTE,
Nadieh JALILZADEH,
Zana ALOMEROVIC,
Marisa SANTOS LOPES
Hanane ZRAIDI ⁽²⁾
Hannah ERNSTER ⁽⁴⁾
Ilir SHKUPOLLI ⁽⁴⁾
Agents sociaux

Francisca RIBEIRO
Agent d'entretien

Coordinateurs

Psychologues

Equipe Technique Foyers

Foyer Saint Antoine

Foyer Ettelbruck

Foyer Marienthal

Foyer Esch/Alzette

Foyer Senator

Foyer Noppeney

Foyer Differdange

Foyer Michelau

Foyer Diekich

Foyer Mondercange

Foyer Bigonville

Unité Logement

Charles BERRANG
Responsable d'unité

Florent THIBOR
Agent polyvalent

Form'actif

Cristina LOPES
Responsable d'unité

Adrien BEDIN,
Delphine MERESSE,
Christine SIEURIN,
Cristina GOMES CASIMIRO,
Jean PERRI
Chargés de cours
Classes Passerelles

Juliette MECO
Educatrice technique

Eva-Maria QUIEIROs PINTO
Agent d'entretien

Actions de solidarité

Sylvie DEBERNADE ⁽¹⁾
Responsable d'unité

FC Diekirch
Giuseppe TRICARICO
Responsable

Claudia KUHN, Cindy LION
Vendeuses assortisseurs

Marlène DA GRACA
Apprentie

FC Esch
Irène JAMSEK
Responsable

Memed TAIRI, Vanessa ROXA,
Margarita LARRAURI LUGO
Vendeurs Assortisseurs

Ismeta RASTODER
Agent d'entretien / Réassortisseuse

Lindsay NEVES
Apprentie

FC Rédange
Danielle WIES
Responsable

Svetlana PECHENKINA,
Dominique BLEES
Vendeuses assortisseuses

Epicerie VDL
Leonora LIKA
Responsable

Rosine NGAMTIATE
Vendeuse assortisseuse

Monica PETERS
Apprentie

Projet «Neien Ufank»

Georges GLOD
Chef de projet

Marco HOFFMANN ⁽⁵⁾
Chef adjoint

Stefan HEYNES ⁽⁶⁾
Agent exploitation
progiciel Vivendi

Andreas KRZYKOWSKI ⁽⁷⁾
Agent développement
progiciel Vivendi

Philippe BERSCHIED,
Annemarie DEN HOLLANDER
Agents
d'accompagnement
social

Valérie MAHE
Agent social insertion
socio professionnelle

Isabel MARTIN
Agent de gestion
locative

Husain JASEM
Aide agent de gestion
locative

Equipe Technique

Jean-Marc GEORG
Agent gestion technique
logements

Eduardo DA ROCHA,
Eric LUCAS,
Sébastien RINNEN
Agents polyvalents

⁽¹⁾ 20h/sem Assistante de direction / 12h/sem Actions de solidarité / 8/sem multiplicateur bienveillance

⁽²⁾ 10/sem traductrice Accueil social / 30h/sem agent social Educ'Actif

⁽³⁾ Détaché par CJF

⁽⁴⁾ Détachés au FSA

⁽⁵⁾ Détaché par R&D 5h/sem

⁽⁶⁾ Détaché par SMQ 10h/sem

⁽⁷⁾ Détaché par CAS 20h/sem

Equipe technique Foyers

Gilles TRAVALI, N.N.

Coordination Foyers

Lisa LI, Malik HAMOUCHE,
Benoît NEY

Psychologues Foyers

Amélie ZEIMET, Lila SLIMANI

Foyers au Centre

Foyer St. Antoine

Juliana FERNANDES Assistante sociale
Jonathan LAI Educateur gradué
N.N. Educateur diplômé
Hannah ERNSTER⁽³⁾, Ilir SHKUPOLLI⁽³⁾, Agents sociaux
Mercedes DELTGEN-GUERRERO, Ruzica KOHL-RISTIC
Agents d'entretien
Jorge ALVES PINTO Agent polyvalent
Alla DOLGA Aide-éducatrice

Foyer Senator

Nicole SEUVIC Agent social
Séverine GODARD Assistante sociale
Alisa ADROVIC Agent d'entretien

Foyer Marienthal

Vera BECK Assistante sociale
N.N. Educateur gradué
Audrey WEYRICH Educateur diplômé
Elisa LOPES Educatrice diplômée en formation
Ana ALMEIDA ANDRINO Aide-éducatrice
Rachid NAJI Traducteur / Interprète
Ayman SHIHABI Agent polyvalent

Foyers au Sud

Foyer Esch

Astrid HARTER Assistante sociale
Bertrand DAUPLAIS Educateur gradué
Marie HEINTZ Educatrice
Joao Paulo ALVES PINTO Agent polyvalent
Alda MIRA GOMES RESSUREICAO, Héléna MENDES
Agents d'entretien
Diab HJAIR Traducteur / Interprète

Foyer Differdange

Tatiana CHAMBERT, Laura FRIOB Assistantes sociales
Muhamed CEMAN Educateur gradué
Rifat BEKTESI Agent polyvalent
Naim KADDAR Aide-traducteur
Maria GONCALVES RODRIGUES, Mariola MICHALSKA Agents
d'entretien

Foyer Noppeney

Tatiana CHAMBERT Assistante sociale
Philippe PERRIER Educateur gradué
Woud SULTAN Educateur diplômé
Christian BORDEZ Agent polyvalent
Ghassen HBARI Aide-traducteur
Nathaly BINTZ, Mariola MICHALSKA Agents d'entretien

Foyer Mondercange

Justine VAN LEEUWEN, Kelly MAZOYER
Assistants sociales
Cédric NARETTO, Alina VARGAS Educateurs gradués
Nicolas LEMERCIER, N.N. Educateurs diplômés
Vance BALIOS Aide-traducteur

Foyers au Nord

Foyer Ettelbruck

Marcia SOARES Assistante sociale
Cindy DELPERDANGE, Nelle KOOS Educatrices graduées
Samir REKAD, Sheila LUX Educateurs diplômés
Tahar FASSIH Traducteur / Interprète
Maria DE FATIMA MARQUES TEIXEIRA Agent d'entretien

Foyer Diekirch

Julie CABRILLON, Mona SABATINI, Cindy FERNANDES
Assistants sociales
Patrick BIRGEN, Bouchra ZAHI, N.N. Educateurs gradués
Jonathan VAN LOOCK, Sven FISCHER,
Matthias DI BERNARDO Educateurs diplômés

Foyer Michelau

Jana SCHEER Assistante sociale
Nicolas BERTUCCI Educateur diplômé
Fadi ALABRASS Agent polyvalent
Claudia CADAMURO Agent d'entretien

Foyer Bigonville

Hacène AISSAOUI, Marina LEGER, N.N. Educateurs gradués

Administration générale

Direction

Jean-Paul KARPEN
Responsable administratif et financier,
Membre de la direction

Service financier

Martine KIRPACH
Responsable adjointe

Fatima NUNES
Rémunération du personnel

Rita BATISTA
Laurence PAULY
Comptables

Pascale THULL
Secrétaire
Congés et Timesheets

Service administratif

Fabrice COULON ⁽¹⁾
Responsable adjoint

GESTION BUREAUTIQUE & BATIMENTS

Sylvie GUERREIRO, Pedro SOARES ⁽¹⁾,
Norbert SCHMIT ⁽³⁾
Employés administratifs

ACCUEIL DES VISITEURS

Sylvie GUERREIRO, Nathalie LINCK,
Pedro SOARES
Agents d'accueil

INFORMATIQUE

Vincent GUINOT ⁽²⁾, **Saïd BOUKHCHA**, Informaticiens

EQUIPE TECHNIQUE

Bob SCHMIT, Agent de maintenance

ENTRETIEN DES LOCAUX

Camilla PALUMBO, Raffaella PALUMBO,
Francisca RIBEIRO
Agents d'entretien

⁽¹⁾ Travailleur désigné chargé notamment "d'assumer et organiser la surveillance générale du respect des dispositions légales et réglementaires en vigueur en matière de sécurité et de santé des travailleurs". Audits sécurité.

⁽²⁾ Mise à disposition par Caritas Accueil et Solidarité asbl à raison de 16 h/s.

⁽³⁾ A partir du 17.7.2017.