

Vue d'ensemble

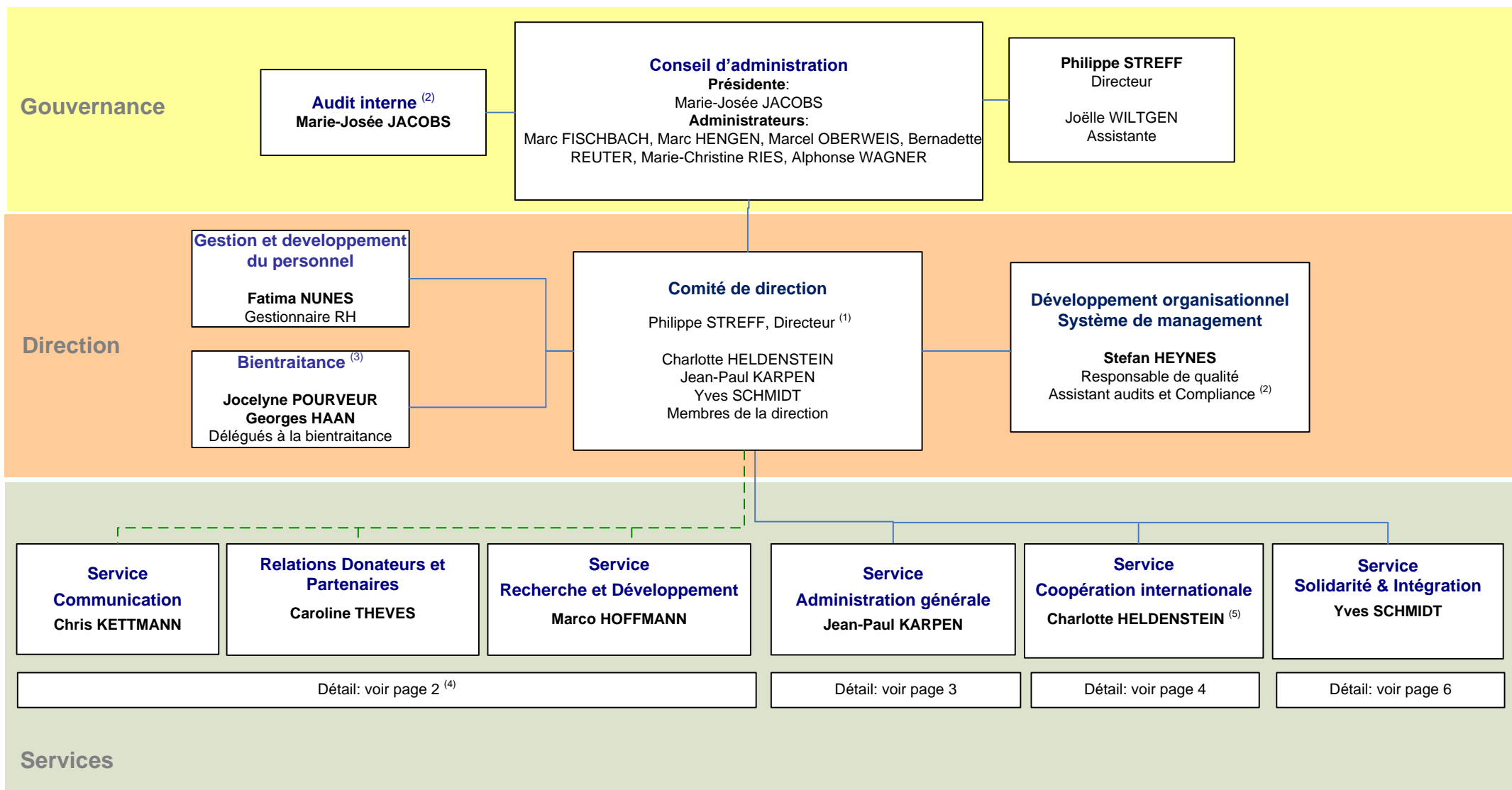

⁽¹⁾ En plus de son mandat statutaire, le Directeur assure également les fonctions de "Compliance Officer", Chef du personnel, Gestionnaire de Patrimoine et Gestionnaire de Budget. / ⁽²⁾ Equipe d'audit interne: Catherine André, Nathalie Georges, Georges Glod, Stefan Heynes, Stéphanie Mertz, Fatima Nunes, Robert Schmit. Les audits internes s'effectuent en binômes en respectant les règles de neutralité, de confidentialité et en évitant tout conflit d'intérêt. Au besoin, des audits sont commandités en externe. / ⁽⁴⁾ Services transversaux dirigés par le Comité de direction de "Caritas Luxembourg" dans le cadre de la convention de collaboration signée avec Caritas Jeunes et Familles asbl, Caritas Enfants et Familles asbl et Caritas Accueil et Solidarité asbl en date du 16 mai 2011 et 31 mars 2014. / ⁽⁵⁾ Lors du congé de maternité suivi du congé parental de Charlotte Heldenstein, à partir de mi-mai 2016 pour une période de 12 mois, Michael Feit et Catherine André assureront conjointement la direction du service et le mandat de membre de la direction à partir du 1^{er} mai 2016.

⁽³⁾ **BIENTRAITANCE**: Une initiative commune d'arcus, Caritas Luxembourg, la Croix-Rouge luxembourgeoise, d'elisabeth et les internats Jacques Brocqart pour leurs activités. Les délégués, hébergés et en contrat de travail auprès de la Croix-Rouge, sont à la disposition pour tout le personnel des différents membres.

Communication

Direction

Chris KETTMANN
Responsable Communication

Actions, campagnes et médias

Stéphanie MERTZ
Chargée de communication

Alicia LOPES
Assistante au service communication

Sandra SCHOLER
Secrétaire Encodage et suivi des dons

Stefan HEYNES
Chargé de social media (10h/sem)

Odile DIEDERICH
Jacques PATURET

Bénévoles

Relations Donateurs et Partenaires

Caroline THEVES

Responsable Relations Donateurs et Partenaires

Recherche & Développement

Direction

Marco HOFFMANN
Responsable R&D (30h/sem)
Jessica HÜTTNER, Secrétaire

Veille sociale & politique ⁽²⁾

Nathalie GEORGES
Chargée d'études
Lydie KRECKE
Assistante (8h/sem)

Développement des activités

Danielle SCHRONEN
Chargée d'études

Formation

Marco DA SILVA
Chargé d'études

⁽¹⁾ Services transversaux dirigés par le Comité de direction de "Caritas Luxembourg" dans le cadre de la convention de collaboration signée avec Caritas Jeunes et Familles asbl et Caritas Accueil et Solidarité asbl en date du 16 mai 2011 et 31 mars 2014. / ⁽²⁾ La veille sociale & politique travaille prioritairement pour le porte-parole.

Administration générale

Direction
Jean-Paul KARPEN
Responsable administratif et financier

Service financier

Martine KIRPACH
Responsable adjointe

Fatima NUNES
Gestionnaire RH – Rémunération du personnel

Laurence PAULY
Claudine GOERES
Comptables

Pascale THULL
Secrétaire
Congés et PTI

Service administratif

Fabrice COULON ⁽¹⁾
Responsable adjoint
Gestion bâtiments, bureautique et informatique

ACCUEIL DES VISITEURS
Sylvie GUERREIRO VICTORIA, Employée administrative (8h/sem)
Pedro SOARES, Employé administratif

INFORMATIQUE
Vincent GUINOT, support informatique ⁽²⁾
Ressources externes suivant contrat de maintenance

ENTRETIEN DES LOCAUX
Camilla PALUMBO, Raffaella PALUMBO,
Francisca RIBEIRO
Agents d'entretien

GESTION DES BÂTIMENTS
Ressources internes et externes:
Agents polyvalents engagés et encadrés par le service CS&I

* Travailleur désigné chargé notamment "d'assumer et organiser la surveillance générale du respect des dispositions légales et réglementaires en vigueur en matière de sécurité et de santé des travailleurs". Audits sécurité.

** Mis à disposition par Caritas Accueil et Solidarité asbl à raison de 16 h/s.

Coopération internationale (CCI)

0073-RI / MAN-1
01.05.2016 / PSF

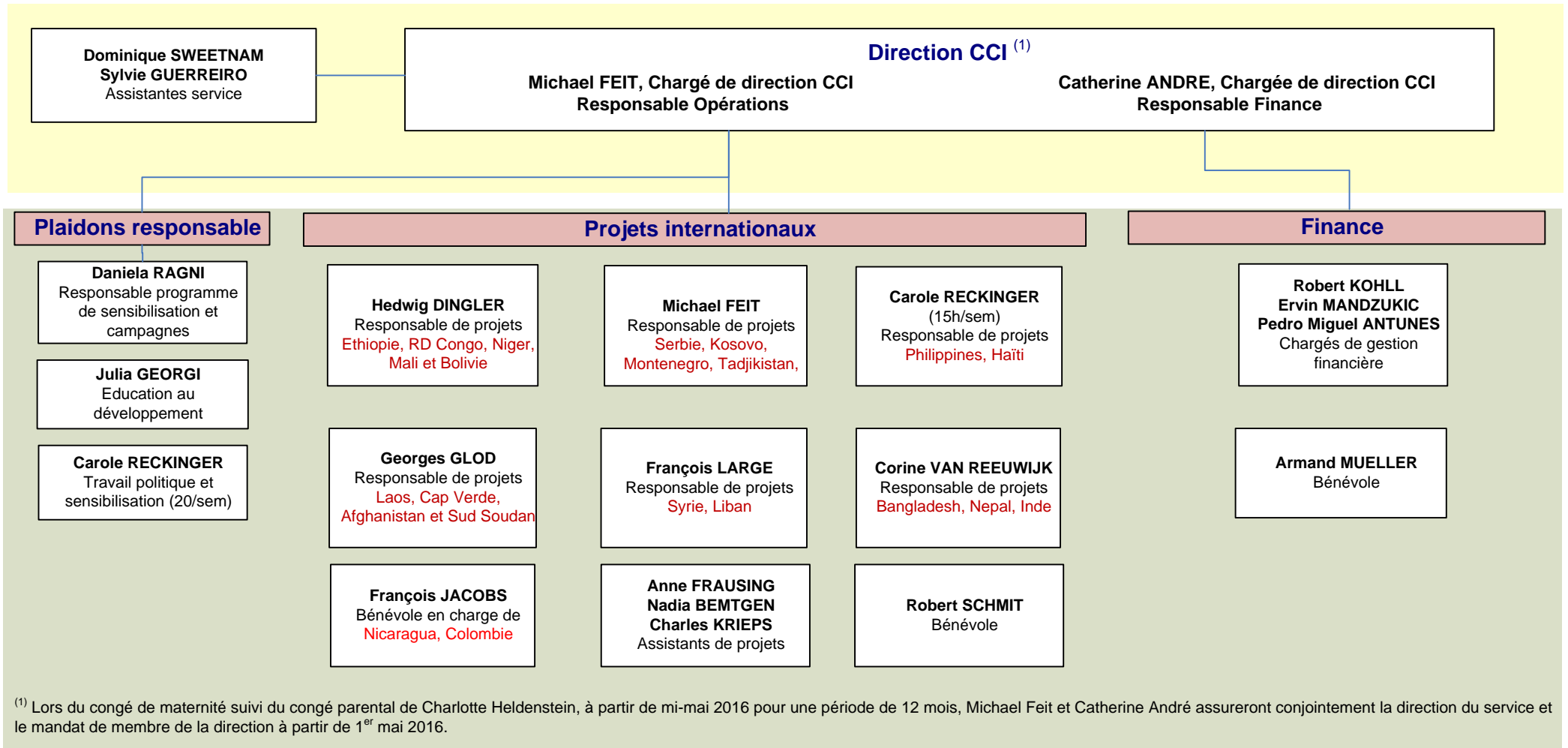

Advisory groups

Enabling advisors

Fundraising advisors

Liaison office advisors

Thematic advisors

Direction CCI
Michael FEIT, Chargé de direction CCI
Responsable Opérations

Hedwig DINGLER
Responsable de projets
Ethiopie, RD Congo, Niger,
Mali et Bolivie

Michael FEIT
Responsable de projets
Serbie, Kosovo,
Montenegro, Tadjikistan,

Georges GLOD
Responsable de projets
Laos, Cap Verde,
Afghanistan et Sud Soudan

François LARGE
Responsable de projets
Syrie, Liban

Carole RECKINGER
(15h/sem)
Responsable de projets
Philippines, Haïti

Annick GENSON
Conseillère de projet
RD Congo

Bureau au Kosovo
Ardian HASANAJ
Head of Mission

Bureau au Laos
Phaivanh CHANGNAKHAM
Head of Mission

Robert KOHLL
Coordinateur de projet
(basé au Liban)

Hannah WOLF
Assistante de projet
Philippines

Bureau au Monténégro
Ervin MANDZUKIC
Head of Mission
(temporairement détaché)

Louise KELLY
Assistante de projet
Laos

Bureau en Serbie
Predrag RANIC
Head of Mission

François NZABAHIMANA
Conseiller de projet

Anne ZIEGLER
Assistante de projet
Syrie

Bureau au Tadjikistan
Yormahmad KHOLOV
Head of Mission

Bureaux sur le terrain
Sont mentionnés les bureaux dans les pays où la Fondation Caritas est enregistrée.
La validation des procédures en vigueur pour les bureaux (Handbook et organigrammes), l'engagement de leur personnel dirigeant et les actes engageant la Fondation vis-à-vis de tiers sont de la compétence du Comité de direction.

Solidarité & Intégration (CS&I)

Jocelyne POURVEUR
George HAAN
Marco DA SILVA
Délégués à la Bienveillance

Direction CS&I

Yves SCHMIDT, Chargé de direction CS&I
Marie-Christine WIRION, Responsable adjointe
Jérémie LANGEN, Responsable adjoint

Sylvie DEBERNADE ⁽¹⁾
Assistante de direction
Anesa SADIKU ⁽²⁾
Secrétaire

Marie-Christine WIRION

Jérémie LANGEN Anesa SADIKU, Secrétaire ⁽²⁾

Accueil social

Nonna SEHOVIC
Responsable d'unité

Ana-Marija SORIC,
Samia BOUNAIRA ⁽³⁾,
Amilcar MONTEIRO
Agents sociaux

Fatmire SADIKU
Secrétaire-traductrice

Hanane ELAHWAL-
ZRAIDI,
Mohammad BAHMANI 6H
Traducteurs / interprètes

Foyer Wiltz / Centre Oasis

Samia BOUNAIRA ⁽³⁾
Responsable d'unité

Lisa Li ⁽⁴⁾
Muamera KUC
Agents sociaux

Heike REISEN
Animatrice

Maria ANTUNES DA SILVA
Agent d'entretien

Ahmad ABDUL AMIR
Agent polyvalent

Educ'actif

Faruk LICINA
Responsable d'unité

André SOARES,
Madalena DUARTE,
Adolphine MUAKABEYA
Agents sociaux

Hannah ERNSTER ⁽⁵⁾
Educatrice graduée en
formation

Lisa Li,
N.N., N.N.
Coordinateurs

Foyer
Saint Antoine
(Luxbg-ville)

Foyer Ettelbrück

Foyer Marienthal

Foyer
Esch/Alzette

Foyer Bourscheid

Foyer Senator
(Luxbg-ville)

Foyer Noppeney
(Oberkorn)

Foyer Differdange

Unité Logement

Charles BERRANG
Responsable d'unité

Florent THIBOR
Agent polyvalent

Norbert SCHMIT
Employé

Equipe Technique

Jean-Marc GEORG
Coordinateur

Mike GOMES
DUARTE, Aldin
TARANIS, Jim
TRAMARIN
Agents polyvalents

Form'actif

Cristina LOPES
Responsable d'unité

Adrien BEDIN,
Delphine
MERESSE,
Sara DE OLIVEIRA
Chargés de cours
Classes Passerelles

Eva-Maria
QUIEIROES PINTO
Agent d'entretien

Actions de solidarité

Sylvie DEBERNADE ⁽¹⁾
Responsable d'unité

FC Diekirch
Romaine REUTER,
Leonora LIKA
Responsables
Danielle WIES, Marlène DA
GRACA, Adolphine MUAKABEYA ,
Carlos FAÏNA, Kdadra QADA,
Lindsay NEVES,
Mandy EICKELPASCH,
Vendeurs assortisseurs
Ana Maria PIRES
Agent d'entretien

FC Esch
Irène JAMSEK
Responsable
Anela HUMEROVIC, Catia
FREITAS, André CABRAL
Vendeurs assortisseurs
Monica PETERS
Apprentie
Ismeta RASTODER
Agent d'entretien

FC Rédange
Caty DIOP
Responsable
Rosine NGAMTIATE NTIENJEM,
Rudi MAQUET
Vendeurs assortisseuses

⁽¹⁾ 28h/sem Assistante de direction / 12h/sem Actions de solidarité

⁽²⁾ 25h/sem Direction / 15h/sem secrétaire de Jérémie Langen

⁽³⁾ 20h/sem Foyer Wiltz / Centre Oasis / 20h/sem Accueil social

⁽⁴⁾ 20h/sem Coordinatrice pour les Foyers / 20h/sem Agent social Centre Oasis

⁽⁵⁾ Détachée au FSA

Remarque: Les **intervenants des cours et ateliers** (bénévoles ou sous-traitants) – suivis par les responsables d'unité - ne sont pas cités nommément sur l'organigramme.

Solidarité & Intégration (CS&I) - Foyers

Lisa LI ⁽⁴⁾
Coordinatrice

Foyers
Jérémie LANGEN

Anesa SADIKU ⁽²⁾
Secrétaire

Foyer St. Antoine	Foyer Ettelbruck	Foyer Marienthal	Foyer Esch	Foyer Bourscheid	Foyer Senator	Foyer Noppeney	Foyer Differdange
<p>Juliana FERNANDES Agent social</p> <p>Muhamed CEMAN Educateur gradué</p> <p>Hannah ERNSTER ⁽⁵⁾ Educatrice graduée en formation</p> <p>Jonathan LAI Educateur</p> <p>Nadieh JALILZADEH Traductrice / Interprète</p> <p>Azzedine BOUKRATE Animateur</p> <p>M. DELTGEN-GUERRERO, Ruzica KOHL-RISTIC Agents d'entretien</p> <p>Jorge ALVES PINTO, Amer DLIMI, J. Luc GIACOMANTONIO Agents polyvalents</p>	<p>Julie CABRILLON Assistante sociale</p> <p>Benoit NEY Psychologue</p> <p>Patrick BIRGEN, N.N. Educatrices gradués</p> <p>Woud SULTAN, Jonathan VAN LOOCK Educatrices diplômés</p> <p>Tahar FASSIH 20h, Mohammad BAHMANI 34h Traducteurs / Interprètes</p> <p>Maria DE FATIMA MARQUES TEIXEIRA Agent d'entretien</p>	<p>Vera BECK Assistante sociale</p> <p>Amélie ZEIMET Psychologue</p> <p>Marina LEGER Educatrice graduée</p> <p>Nicolas LEMERCIER Educateur diplômé</p> <p>Elisa LOPES Educatrice diplômée en formation</p> <p>Abdelhamid LOUFIHI 20h Traducteur / Interprète</p>	<p>Marie-Cécile CHARLES Assistante sociale</p> <p>Bertrand DAUPLAIS Educateur gradué</p> <p>Christopher JONES Educateur</p> <p>Joao Paulo ALVES PINTO, Aida MIRA GOMES RESSUREICAO Agents d'entretien</p>	<p>Andrée TURPEL Assistante sociale</p> <p>Alina VILLAR VARGAS Educatrice graduée</p> <p>Sven FISCHER Educateur</p> <p>Tahar FASSIH 20h, Abdelhamid LOUFIHI 20h, Traducteurs / Interprètes</p>	<p>Nicole SEUVIC Agent social</p> <p>N.N. Assistant social</p> <p>Ilir SHKUPOLLI Animateur</p>	<p>Tatiana CHAMBERT Assistante sociale</p> <p>Malik HAMOUCHE Educateur gradué</p> <p>Christian BORDEZ, N.N. Agents d'entretien</p>	<p>N.N. Assistant social</p> <p>Philippe PERRIER Educateur</p>

⁽²⁾ 25h/sem Assistante de direction / 15h/sem Assistante de Jérémie Langen

⁽⁴⁾ 20h/sem Chargée de mission pour les Foyers / 20h/sem Agent social Centre Oasis

⁽⁵⁾ Détachée au FSA