

Vue d'ensemble

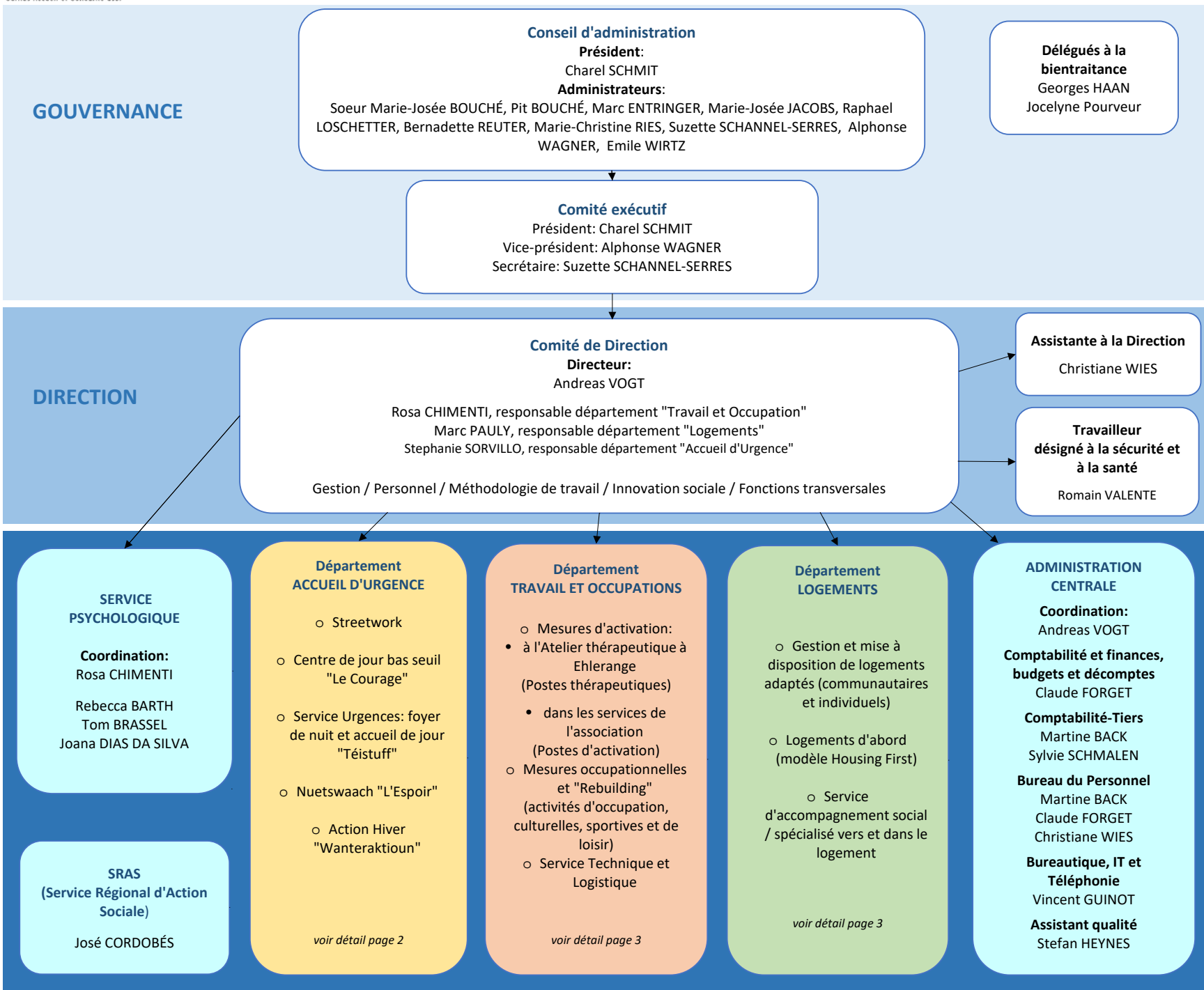

STRUCTURES D'ACCUEIL URGENCES

Responsable Département Accueil Urgences

Stephanie SORVILLO

CENTRE DE JOUR BAS SEUIL "LE COURAGE"

Responsable:

Cristian LOPEZ

Équipe socio-éducative:

Peer HEINEN
Morgane JAKOBS
Jérôme LENTZ
Nancy PETIT
Adnan SABOTIC
Tanja SCHILTZ
Lisa VITALI

NUETSWAACH "L'ESPOIR"

Responsable:

Pascal LAMBERTZ

Équipe socio-éducative:

Léon JENTGEN

Foyer de nuit "Centre Ulysse" et Accueil de jour "Téistuff"

Responsable:

Christine JANDER

Équipe socio-éducative:

José ANAYA
Brahim BENKHADDOU
Philippe BOUVARD
Christina DUFFES
Emma FANCZALSKI
Opalia GARA
Marco HEINTZ
Bernard HORSCHLER
Daniel KUNSTREICH
Arthur MONTEIRO
Diana PEREIRA
Yvette RIJKEBOER
Pol STEINMETZ
Fernande STRONCK
Sandrine ZOLYNSKI

Réception:

Stéphane MARQUES

STREETWORK

Responsable:

Stéphanie SILVA

Assistante sociale:

Jessica HASTERT

Administration:

Jessica NUNES LOBO
Saverio RELLA

Action Hiver "Wanteraktioun"

Responsable:

Jeanne FELTES

TRAVAIL ET OCCUPATIONS

Responsable du Département Travail et Occupations:

Rosa CHIMENTI

Atelier Thérapeutique à Ehlerange

Assistantes sociales:

Jeanne FELTES
Suzette HENSGEN

Équipe éducative:

Steve ARNOLDY
Didier BIVER
Almir DURAVIC
Steve FLAMMANG
Grazia GENKO
Kitti PALI
Luca PARISI

Rebuilding / Creamisu:

Luca PARISI

Service Technique et Logistique:

Responsable: Romain VALENTE

Steve DIEDERICH
Kevin GOEDERT

Cuisine Centre Ulysse:

Responsable: Philippe ZULIMA

Antoine NEY
Jorge VIEIRA QUINTELA

LOGEMENTS ADAPTÉS

Responsable du Département Logement:

Marc PAULY

**Équipe d'accompagnement pluridisciplinaire
Logements encadrés / accompagnés**

Coordination:

Laurence LORANG (assistante sociale)

Gilles CRELOT (éducateur diplômé)
David DE BONDT (assistant social)
Martine DRAUDEN (éducatrice graduée)
Annette GREIVELDINGER (aide-soignante)
Andreas KRZYKOWSKI (éducateur gradué)
Lindsay LEROY (éducatrice diplômée)
Laurent THEISSEN (éducateur diplômé)
Sheila WEIMERSKIRCH (auxiliaire de vie)
Isabelle WOLFF (éducatrice diplômée)

**Equipe d'accompagnement pluridisciplinaire
Logement d'abord**

Coordination:

Corinne WIRTHOR (infirmière psychiatrique)

Catherine ALMENDRAL (aide-soignante)
Cindy CLAUDE (aide-soignante)
Mario COSTA (éducateur en formation)
Michèle MARAITE (assistante sociale)
Nadine SCHNEIDER (infirmière)